Pinces et Supports

PINCES EN ALLIAGE LEGER DURAL CROM D UNE SOLIDITE EXTRAORDINAIRE.
PINCES EN ACIER INOX. AISI 304.
SUPPORTS-ELEVATEURS-ANNEAUX STABILISATEURS



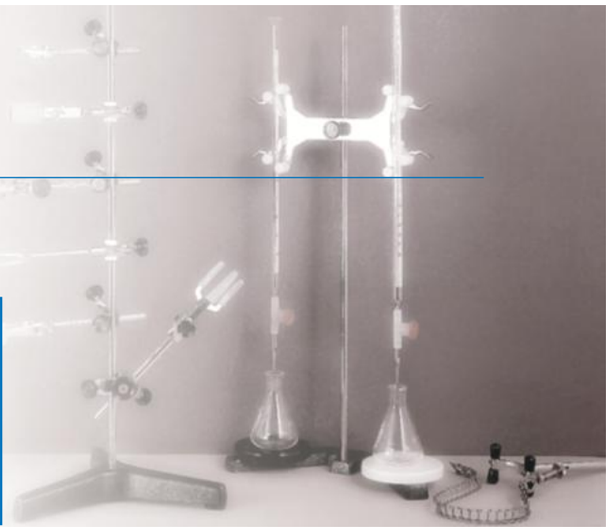

NOIX DOUBLE

En métal chromé. Pour Ø de 5 à 17 mm.
Code 1000069



NOIX DOUBLE MINI

En métal chromé. Pour Ø de 5 à 12 mm..
Code 1001460



NOIX DOUBLE SUNTECH

Pour tiges de 5 à 22 mm Ø.
Avec joints amortisseurs de spirale.
Idéal pour supporter les agitateurs de tige.
Code 5900600

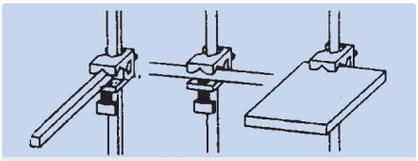



NOIX DOUBLE PASS

Modèle original Phywe.
Pour réunir et fixer des tiges rondes, carrées ou rectangulaires jusqu'à 12 mm d'épaisseur.
Pour fixations en croix, en T et en parallèle.
Code 7204055

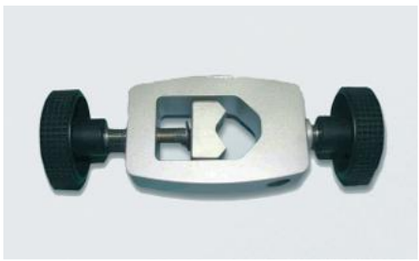

NOIX DE FIXATION XL

Ouverture maximum. Pour tiges de 13 a 32 mm Ø.
Code 5057022



NOIX DOUBLE MAXIM

Pour grands diamètres. En métal chromé avec une ouverture pour fixer des tiges jusqu'à 30 mm Ø, et une autre ouverture jusqu'à 20 mm Ø.
Code 7000408

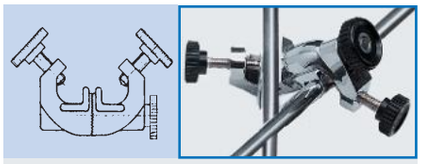



NOIX GIRATOIRE GIROFIX

Selon norme DIN 12895-E16.
En métal chromé avec couronne dentée pour fixer les tiges sous tous les angles. Pour Ø de 5 jusqu'à 15 mm.
Code 7000531



NOIX DOUBLE MEDI

Pour Ø de 5 jusqu'à 20 mm.
Code 1001461 En métal chromé.
Code 1001462 Emaillée noire.



J.P Selecta

NOIX ORIGINEL TREVINGE

En alliage spécial "Dural" chromé.
Leur haute résistance permet de les employer pour le montage de supports multiples qu'on peut assembler en trois angles différents.
Code 7008133 Pour Ø de 9 à 13 mm.
Code 7008253 Pour Ø de 19 à 25 mm.

Supports

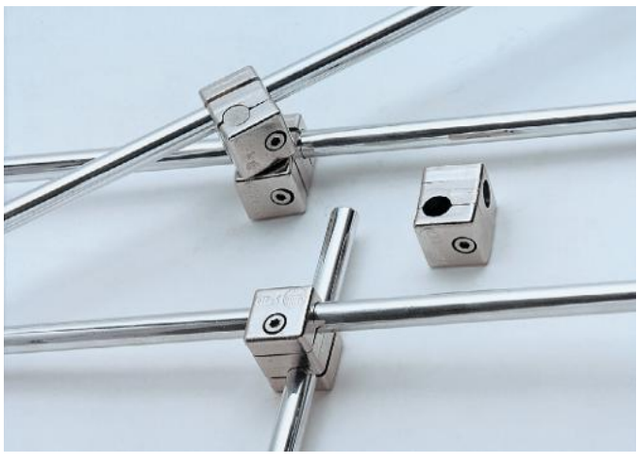

NOIX TYPE P
En métal nickelé.
Pour fixations perpendiculaires.
Pour Ø de 12 mm.
Code 1000011

ACCESOIRES
Clé Allen, usage pour noix type "P".
Code 1000111



NOIX ORIGINEL TREVINGE
En alliage spécial "Dural" chromé.
Leur haute résistance permet de les employer pour le montage de supports multiples qu'on peut assembler en trois angles différents.
Code 7008133 Pour Ø de 9 à 13 mm.
Code 7008253 Pour Ø de 19 à 25 mm.



TIGES ET TUBES
De 12 mm Ø pour tous les assemblages avec les noix "Trevin" ou type "P".

En tige dural		En tube acier inox. AISI 304	
Code	Longueur	Code	Longueur
6000026	60 mm.	6000016	60 mm.
6000220	200 mm.	6000120	200 mm.
6000235	350 mm.	6000135	350 mm.
6000270	700 mm.	6000170	700 mm.
6002100	1000 mm.	6001100	1000 mm.
6002150	1500 mm.	6001150	1500 mm.
6002200	2000 mm.	6001200	2000 mm.
6002300	3000 mm.	6001300 (barre)	3000 mm.

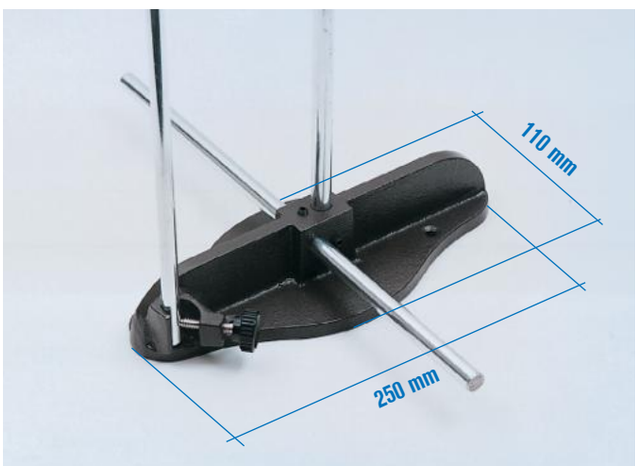

PIED SOCLE UNIVERSEL
De table, utile pour fixer les tiges en position verticale ou horizontale.
De grande utilité pour le montage d'instruments multiples.
Code 1000050



PIED - SUPPORT POUR FIXER LES TIGES
Pour tiges de 12 mm Ø.
Code 1000101 Position tige horizontale.
Code 1000049 Position tige verticale.



PIED - SUPPORT DE FIXATION
Pour tiges de 12 mm Ø.
En position verticale et perpendiculaire simultanément.
Code 1001102



SUPPORT DE TABLE PASS
Original Phywe. Pour tiges carrées ou rondes de 4 à 12 mm. Ouverture pour fixation sur planche ou table jusqu'à 40 mm d'épaisseur.
Code 1394855