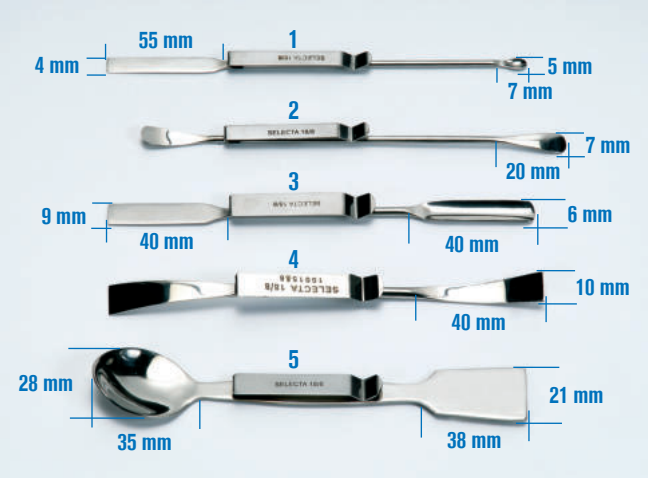

ESPÁTULAS CON CLIP DE SUJECIÓN

Código

1. 1001585 Microespátula cuchara plana. Largo 150 mm.
2. 1001586 Microespátula puntas curvadas. Largo 150 mm.
3. 1001587 Espátula plana acanalada. Largo 150 mm.
4. 1001588 Espátula doble plana puntas curvadas. Largo 150 mm.
5. 1001589 Espátula cuchara plana. Largo 150 mm.



Especialmente diseñado para prenda exterior con bolsillo superior.

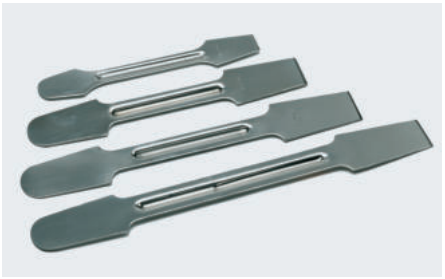

ESPÁTULAS PUNTA CURVA PLANA

En plancha de acero inox. AISI 304.

Código	Largo	Ancho
6099120	120 mm.	20 mm.
6099150	150 mm.	24 mm.
6099180	180 mm.	24 mm.
6099210	210 mm.	24 mm.



ESPÁTULAS DOBLE PUNTA CURVADAS

En plancha de acero inox. AISI 304.

Código	Largo	Ancho
6100120	120 mm.	15 mm.
6100150	150 mm.	25 mm.
6100180	180 mm.	25 mm.
6100210	210 mm.	25 mm.

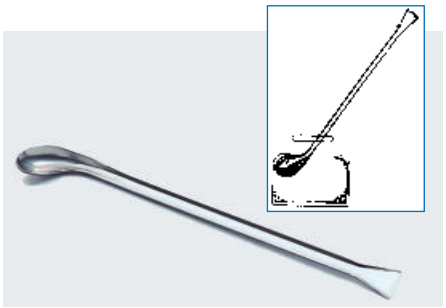

ESPÁTULA ACANALADA

Cuchara plana, en acero inox. AISI 304.
Largo total: 190 mm.
Esta espátula por su forma, cuchara curva y extremo agudo, es útil para extraer sustancias residuales en los frascos y botellas.
Código 1096190



ESPÁTULA CUCHARA PLANA-CÓNCAVA

En acero inox. AISI 304.
Código 1001584 Largo 250 mm.



ESPÁTULA CUCHARA PLANA

Tipo análisis, en acero inox. AISI 304. Largo total: 210 mm.
Extremo rectangular: 40 largo x 9 mm ancho.
Extremo cuchara: 30 largo x 18 mm ancho.
Código 1095210



ESPÁTULAS CON MANGO DE MADERA

Hoja de acero inoxidable al temple.

Código	Largo hoja	Ancho hoja	Código	Largo hoja	Ancho hoja
1010280	80 mm.	14 mm.	1102160	160 mm.	24 mm.
1102100	100 mm.	16 mm.	1102200	200 mm.	29 mm.
1102120	120 mm.	18 mm.	1102240	240 mm.	34 mm.
1102140	140 mm.	22 mm.	1102280	280 mm.	34 mm.

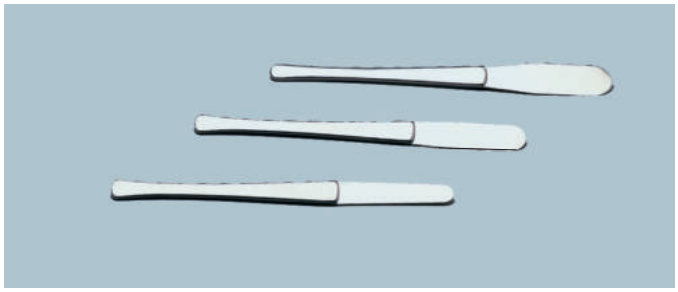

ESPÁTULAS FLEXIBLES

Con hoja y mango en acero inox. AISI 304.

Código	Largo total	Largo hoja	Ancho hoja
1000856	160 mm.	52 mm.	11 mm.
1000857	160 mm.	52 mm.	15 mm.
1000858	170 mm.	60 mm.	20 mm.