Pinces et Supports

PINCES EN ALLIAGE LEGER DURAL CROM D UNE SOLIDITE EXTRAORDINAIRE.
PINCES EN ACIER INOX. AISI 304.
SUPPORTS-ELEVATEURS-ANNEAUX STABILISATEURS



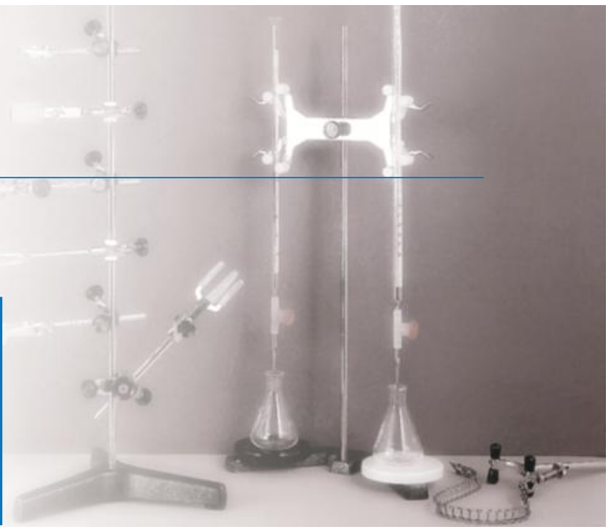

NOIX DOUBLE

En métal chromé. Pour Ø de 5 à 17 mm.
Code 1000069



NOIX DOUBLE MINI

En métal chromé. Pour Ø de 5 à 12 mm..
Code 1001460



NOIX DOUBLE SUNTECH

Pour tiges de 5 à 22 mm Ø.
Avec joints amortisseurs de spirale.
Idéal pour supporter les agitateurs de tige.
Code 5900600

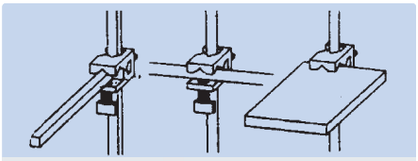



NOIX DOUBLE PASS

Modèle original Phywe.
Pour réunir et fixer des tiges rondes, carrées ou rectangulaires jusqu'à 12 mm d'épaisseur.
Pour fixations en croix, en T et en parallèle.
Code 7204055

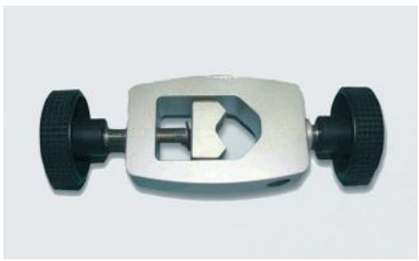

NOIX DE FIXATION XL

Ouverture maximum. Pour tiges de 13 a 32 mm Ø.
Code 5057022



NOIX DOUBLE MAXIM

Pour grands diamètres. En métal chromé avec une ouverture pour fixer des tiges jusqu'à 30 mm Ø, et une autre ouverture jusqu'à 20 mm Ø.
Code 7000408

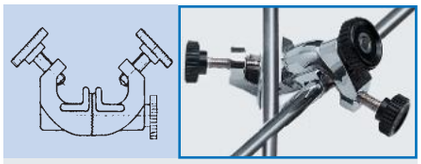



NOIX GIRATOIRE GIROFIX

Selon norme DIN 12895-E16.
En métal chromé avec couronne dentée pour fixer les tiges sous tous les angles. Pour Ø de 5 jusqu'à 15 mm.
Code 7000531



NOIX DOUBLE MEDI

Pour Ø de 5 jusqu'à 20 mm.
Code 1001461 En métal chromé.
Code 1001462 Emaillée noire.



J.P Selecta

NOIX ORIGINEL TREVINGE

En alliage spécial "Dural" chromé.
Leur haute résistance permet de les employer pour le montage de supports multiples qu'on peut assembler en trois angles différents.
Code 7008133 Pour Ø de 9 à 13 mm.
Code 7008253 Pour Ø de 19 à 25 mm.