# Pompe à vide “2XZ - 2B”

**POMPES À PALETTES AVEC CLAPET ANTI-RETOUR D'HUILE INTÉGRÉ POUR LES APPLICATIONS GÉNÉRALES DE VIDE. MOTEUR AVEC PROTECTEUR THERMIQUE ET INTERRUPTEUR DE DÉMARRAGE.**

## CARACTÉRISTIQUES

Aubes et joints exempts d'amiante.
Buse d'aspiration de Ø 25 mm.
Vacuomètre analogique.
Grand volume d'huile et lubrification forcée.
Capacité du réservoir d'huile : 1150 ml
Filtre d'expulsion pour la rétention des vapeurs d'huile.
Simple effet. Pas de vibrations.
Faible niveau sonore (62 dB).
Température maximale de fonctionnement : 40 °C.
Portatifs, ils disposent d'une poignée pour le transport.



*Code 5900622*



**FILTRE SILENCIEUX POUR POMPE À VIDE**
Code: 5515032

## MODÈLE

| Code | Débit de vide m³/h | Vide limite mbar | Haut. / Larg. / Prof. (extérieur) cm | t.p.m. | Consom. W | Poids Kg |
|---|---|---|---|---|---|---|
| 5900621 | 3,6 | 0,06 | 27 35 14 | 1400 | 180 | 11 |

## PIÈCES DE RECHANGE

**Kit de raccordement pour pompe** 1500019

# Dessiccateur thermostatique sous-vide “Vacuo-Temp”

**AVEC LIMITATEUR THERMIQUE DE TEMPERATURE.**
**POUR TEMPÉRATURES RÉGLABLES DEPUIS L AMBIANCE +5 °C JUSQU À 170 °C.**
**STABILITÉ: +/- 2°C. RÉSOLUTION: 1 °C.**
**RÉGULATION ÉLECTRONIQUE DIGITALE DE LA TEMPÉRATURE ET TEMPS (3** digits**)**



## CARACTÉRISTIQUES

Sonde de température de Pt 100.
Plaque supérieure en alliage d’alluminium à surface rectifiée et rigole pour joint d’étanchéité.
Elément chauffant blindé.
Corps extérieur en acier inox. AISI 304.
Connexion postérieure pour pompe à vide.
Cloche en verre trempé et joint de silicone.
Valve prise de vide et d’aération.
**Livré avec cloche et joint en silicone.**

## PANNEAU DE COMMANDES

Interrupteur général.
Régulateur électronique de la température.
Display indicateur de la température.
Poussoirs pour la sélection et lecture de la température.
Vacumètre analogique.

## MODÈLE

| Code | Vide maximal | Capacité utiles litres | Ø plaque chauffante cm | Haut. / Larg. / Prof. (extérieur) cm | Consom. W | Poids Kg |
|---|---|---|---|---|---|---|
| 4000474 | $10^{-2}$ mm Hg | 3 | 23,5 | 17 28 34 | 540 | 9 |

## RECHANGES

**Cloche en verre trempé** de 15 cm de haut. et 23 cm de Ø utiles. Code 4000475
**Joint en silicone.** Code 4000476

# Dessiccateur pour produits

**AVEC HYGROMETRE DE CONTRÔLE.**



## APPLICATIONS

Stockage de produits anhydres, biologiques ou chimiques et conservation d’échantillons qui doivent être protégés de l’humidité et de la poussière.

## CARACTERISTIQUES

Construit en méthacrylate complètement transparent de 12 mm d’épaisseur qui confère une grande robustesse à l’appareil.

Porte avec joint en silicone et fermeture magnétique.
Volume: 55 litres.
Dimensions intérieures: 50cm haut. x 38cm larg. x 29 cm prof.
Livré avec trois étagères perforées et une étagère estampée en acier AISI 304 pour produits déshydratants.
Code 1001403

# Pinces et Supports

**PINCES EN ALLIAGE LEGER DURAL CROM D UNE SOLIDITE EXTRAORDINAIRE.**
**PINCES EN ACIER INOX. AISI 304.**
**SUPPORTS-ELEVATEURS-ANNEAUX STABILISATEURS**



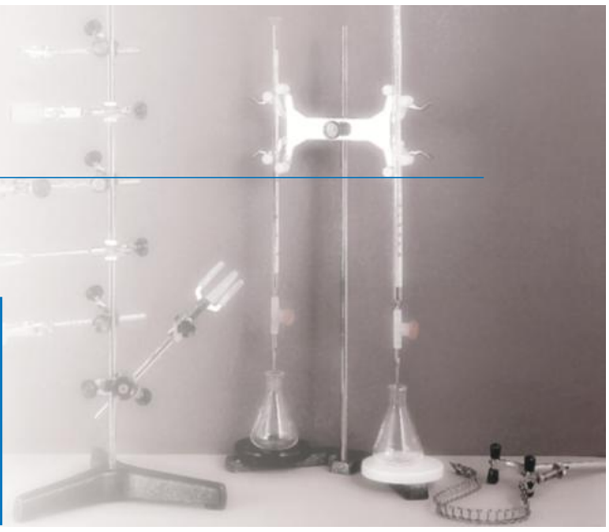

## NOIX DOUBLE

En métal chromé. Pour Ø de 5 à 17 mm.
Code 1000069



## NOIX DOUBLE MINI

En métal chromé. Pour Ø de 5 à 12 mm..
Code 1001460



## NOIX DOUBLE SUNTECH

Pour tiges de 5 à 22 mm Ø.
Avec joints amortisseurs de spirale.
Idéal pour supporter les agitateurs de tige.
Code 5900600

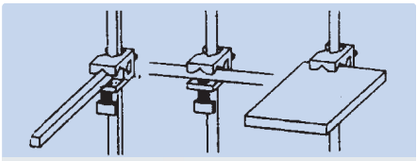



## NOIX DOUBLE PASS

Modèle original Phywe.
Pour réunir et fixer des tiges rondes, carrées ou rectangulaires jusqu'à 12 mm d'épaisseur.
Pour fixations en croix, en T et en parallèle.
Code 7204055

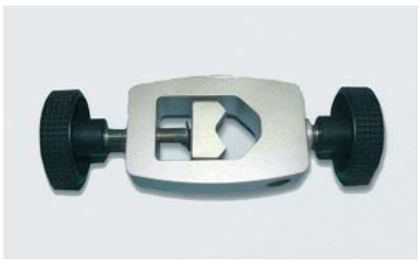

## NOIX DE FIXATION XL

Ouverture maximum. Pour tiges de 13 a 32 mm Ø.
Code 5057022



## NOIX DOUBLE MAXIM

**Pour grands diamètres.** En métal chromé avec une ouverture pour fixer des tiges jusqu'à 30 mm Ø, et une autre ouverture jusqu'à 20 mm Ø.
Code 7000408

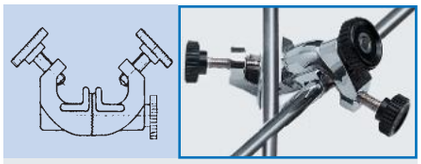



## NOIX GIRATOIRE GIROFIX

**Selon norme DIN 12895-E16.**
En métal chromé avec couronne dentée pour fixer les tiges sous tous les angles. Pour Ø de 5 jusqu'à 15 mm.
Code 7000531



## NOIX DOUBLE MEDI

Pour Ø de 5 jusqu'à 20 mm.
Code 1001461 En métal chromé.
Code 1001462 Emaillée noire.



J.P Selecta

## NOIX ORIGINEL TREVINGE

En alliage spécial "Dural" chromé.
Leur haute résistance permet de les employer pour le montage de supports multiples qu'on peut assembler en trois angles différents.
Code 7008133 Pour Ø de 9 à 13 mm.
Code 7008253 Pour Ø de 19 à 25 mm.