Bain-marie "UNIVEBA mini 1,3L

POUR DES TEMPÉRATURES RÉGLABLES DE 30°C À 96°C, STABILITÉ ±2°C

FACILE À VIDER AVEC BAC AMOVIBLE

NOUVEAU



CARACTÉRISTIQUES

- Corps fabriqué en ABS
- Carafe en verre avec élément chauffant intégré
- Élément chauffant en acier inoxydable
- Livré avec un couvercle

PANNEAU DE COMMANDE

- Bouton ON-OFF
- Affichage de la température réelle
- Affichage de la température sélectionnée
- Bouton rotatif de sélection de température
- Bouton lumière
- Bouton ébullition
- Bouton de maintien de température

Code	Capacité litres	Ø (utiles)	Hauteur (cm)	Ø externe	Hauteur extérieure (cm)	Consom W	Poids Kg
3000403	1,3	17	15	18	24	850	3

Bain-marie "UNIVEBA II 3L"

POUR DES TEMPÉRATURES RÉGLABLES DE 30°C À 96°C, STABILITÉ ±2°C

FACILE À VIDER AVEC BAC AMOVIBLE

CARACTÉRISTIQUES

- Corps fabriqué en ABS
- Vase en acier inoxydable 304 avec élément
- Élément chauffant inversé à l'intérieur
- Élément chauffant en acier inoxydable 304

PANNEAU DE COMMANDE

- Bouton ON-OFF
- Affichage de la température réelle
- Affichage de la température sélectionnée
- Bouton rotatif de sélection de température
- Bouton lumière
- Bouton ébullition
- Bouton de maintien de température

NOUVEAU



Code	Capacité litres	Ø (utiles)	Hauteur (cm)	Ø externe	Hauteur extérieure (cm)	Consom W	Poids Kg
3000404	3	17	15	18	24	850	3

ACCESSOIRES

1)Couvercle avec disques réducteurs de 110, 80, 60, et 37 mm Ø, avec orifice pour thermomètre. **Code** 7004001
2) Grille pour 24 tubes de hémolyse jusqu'à 13 mm Ø. **Código** 7004002
3) Grille pour 24 tubes jusqu'à 18 mm Ø **Código** 7000541

Pinces et Supports

PINCES EN ALLIAGE LEGER DURAL CROM D UNE SOLIDITE EXTRAORDINAIRE.
PINCES EN ACIER INOX. AISI 304.
SUPPORTS-ELEVATEURS-ANNEAUX STABILISATEURS



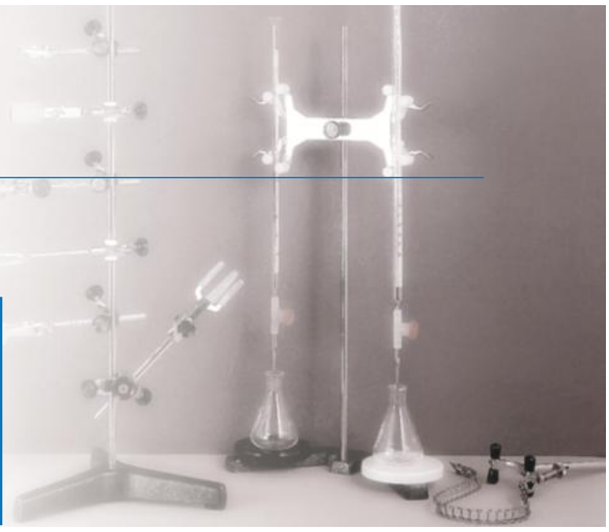

NOIX DOUBLE

En métal chromé. Pour Ø de 5 à 17 mm.
Code 1000069



NOIX DOUBLE MINI

En métal chromé. Pour Ø de 5 à 12 mm..
Code 1001460



NOIX DOUBLE SUNTECH

Pour tiges de 5 à 22 mm Ø.
Avec joints amortisseurs de spirale.
Idéal pour supporter les agitateurs de tige.
Code 5900600

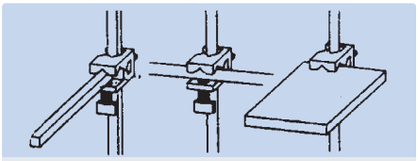



NOIX DOUBLE PASS

Modèle original Phywe.
Pour réunir et fixer des tiges rondes, carrées ou rectangulaires jusqu'à 12 mm d'épaisseur.
Pour fixations en croix, en T et en parallèle.
Code 7204055

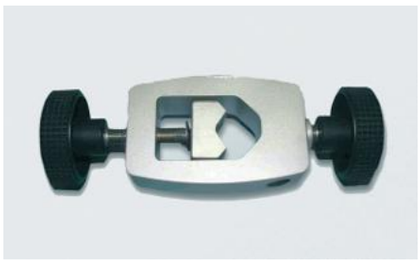

NOIX DE FIXATION XL

Ouverture maximum. Pour tiges de 13 a 32 mm Ø.
Code 5057022



NOIX DOUBLE MAXIM

Pour grands diamètres. En métal chromé avec une ouverture pour fixer des tiges jusqu'à 30 mm Ø, et une autre ouverture jusqu'à 20 mm Ø.
Code 7000408

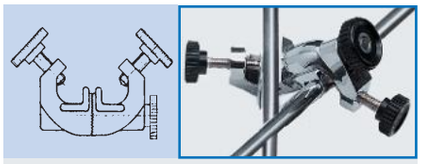



NOIX GIRATOIRE GIROFIX

Selon norme DIN 12895-E16.
En métal chromé avec couronne dentée pour fixer les tiges sous tous les angles. Pour Ø de 5 jusqu'à 15 mm.
Code 7000531



NOIX DOUBLE MEDI

Pour Ø de 5 jusqu'à 20 mm.
Code 1001461 En métal chromé.
Code 1001462 Emaillée noire.



J.P Selecta

NOIX ORIGINEL TREVINGE

En alliage spécial "Dural" chromé.
Leur haute résistance permet de les employer pour le montage de supports multiples qu'on peut assembler en trois angles différents.
Code 7008133 Pour Ø de 9 à 13 mm.
Code 7008253 Pour Ø de 19 à 25 mm.